

❖ Les chiffres provisoires du mois

	Décembre								
	Accidents corporels			Tués			Blessés		
	2020	2021	Ecart	2020	2021	Ecart	2020	2021	Ecart
Zone police	15	<b>10</b>	-5 ↓	0	<b>0</b>	-- ↔	18	<b>12</b>	-6 ↔
Zone gendarmerie	15	<b>9</b>	-6 ↓	3	<b>3</b>	-- ↔	27	<b>11</b>	-16 ↓
Total	30	<b>19</b>	-11 ↓	3	<b>3</b>	-- ↔	45	<b>23</b>	-22 ↓

❖ Le bilan cumulé provisoire par zone de compétence

	Cumul au 31 Décembre								
	Accidents corporels			Tués			Blessés		
	2020	2021	Ecart	2020	2021	Ecart	2020	2021	Ecart
Zone police	2072	<b>135</b>	-34,8% ↓	3	<b>5</b>	+66,7% ↑	270	<b>185</b>	-31,5% ↓
Zone gendarmerie	128	<b>136</b>	+6,2% ↑	34	<b>45</b>	+32,3% ↑	223	<b>218</b>	-2,2% ↓
Total	335	<b>271</b>	-19,1% ↓	37	<b>50</b>	+35,1% ↑	493	<b>403</b>	-18,3% ↓

Les remontées rapides laissent apparaître un bilan annuel global défavorable avec pour un nombre d'accidents et de blessés en baisse de près de 20%, **une hausse de 35% du nombre de tués et une légère baisse du nombre de blessés hospitalisés (-5%)**.

Ces résultats font apparaître **un bilan 2021 caractérisé par une hausse de la gravité des accidents**.

❖ **Le cumul mensuel des tués au 31 Décembre**

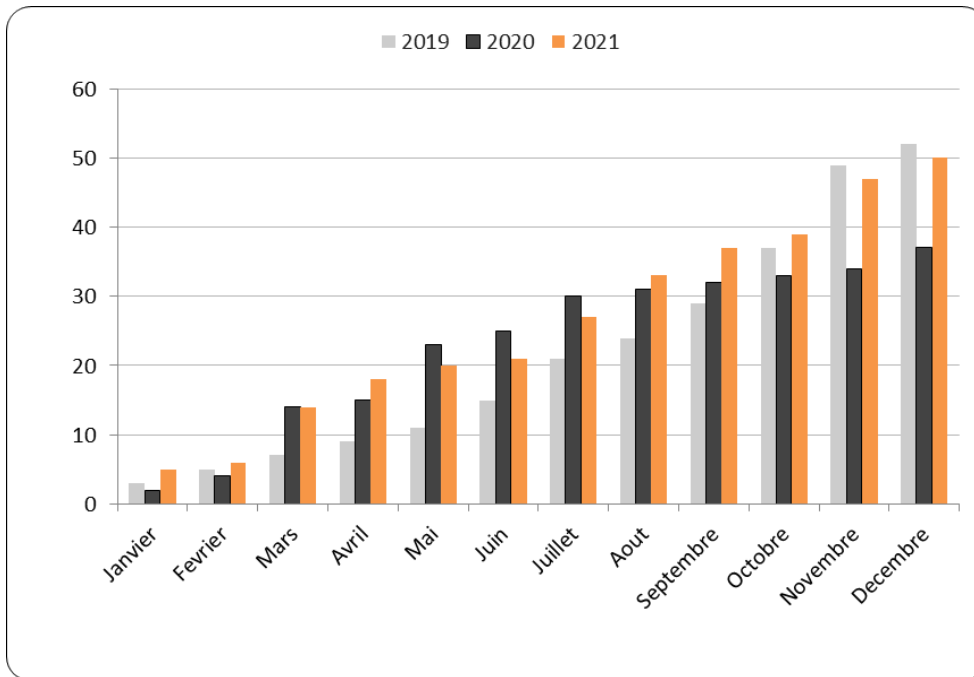

❖ **La répartition des tués par âge et selon le mode de déplacement**

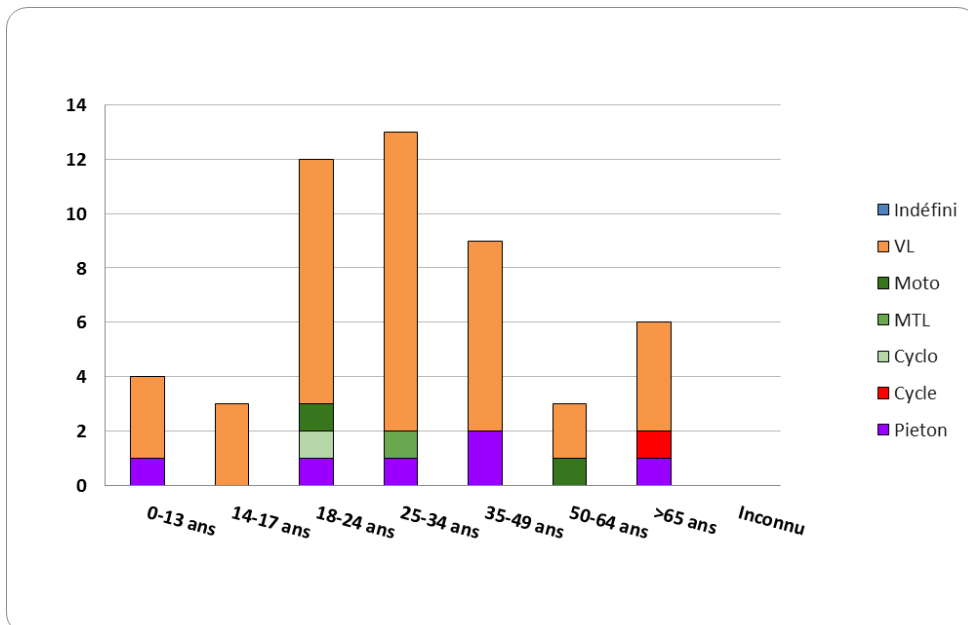

❖ **Les causes principales des accidents mortels - (données non définitives)**

